



🏠 > Notícias > Ecoponto de Pinhais recebe diversos materiais de descarte

Ecoponto de Pinhais recebe diversos materiais de descarte

O local é o espaço adequado para o descarte de madeiras, móveis, carcaça de animais de pequeno porte, eletroeletrônicos, óleos vegetais, calças, pneus, entre outros materiais com atendimento a população de segunda a sábado



Publicado: 28/04/2022 15:22:01



Compartilhe:



Início

Mídias

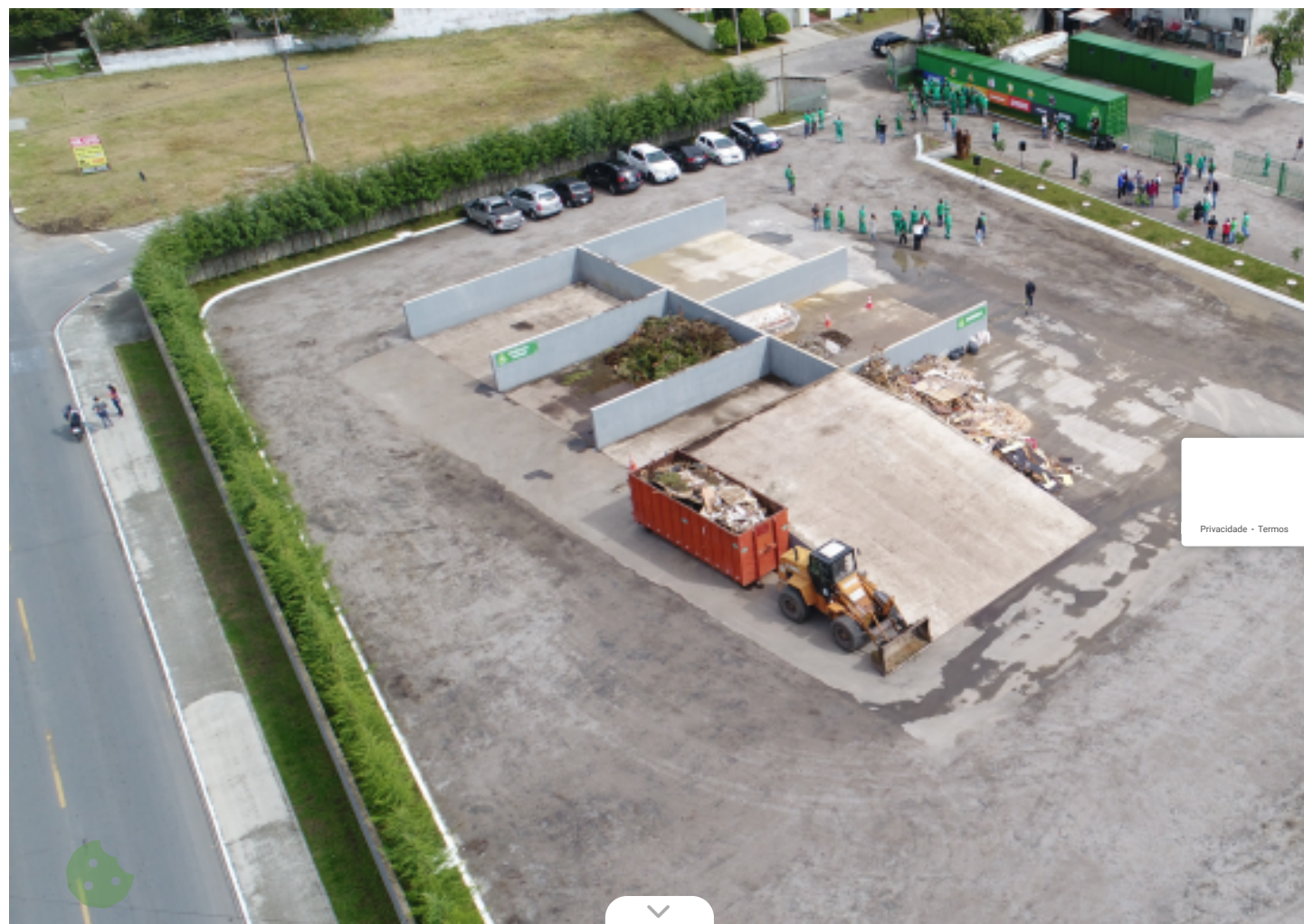

Privacidade - Termos



A destinação correta do lixo produzido na cidade é uma importante ação de prevenção a danos à saúde humana e a atmosfera. Para cumprir essa demanda, uma série de atividades são desenvolvidas pela Secretaria Municipal de Meio Urbana e Gestão de Resíduos, realiza coletas e disponibiliza o Eco ponto, como local adequado de descarte.

Inaugurado no dia 25 de março na sede da Semma, o Eco ponto possui cerca de 700 m² de área e recebe diversos tipos que necessitem de auxílio. Confira informações e orientações sobre os materiais recebidos:

- Madeiras e móveis, resíduos verdes em pequena quantidade (podas, roçadas e galhos) e Carcaça de animais de estimação, causa da morte e se possui dono. Podem ser recolhidos por meio de solicitação via telefone 99280-3344 e serragem de madeira estejam ensacados. Já a coleta de carcaças de animais é realizada somente em dias úteis;
- Eletroeletrônicos (fogão, geladeira, microondas, computador, celular, máquina de lavar, monitores, impressora etc.). Os materiais também são recolhidos pela Coleta de Recicláveis;
- Calças, entulhos e gesso/drywall até 1 metro cúbico (aproximadamente cinco a sete carrinhos de mão);
- Pilhas e baterias;
- Pneus.



A Semma orienta que não pode haver lixo misturado no descarte. No caso dos resíduos de madeira, por exemplo, ten

Serviço

O Eco ponto de Pinhais fica dentro da sede da Secretaria de Meio Ambiente (Semma), com entrada própria pela Rua C 8h às 11h45 e das 13h às 16h45, e aos sábados, das 9h às 12h e das 13h às 16h. Os telefones de contato são: (41) 992

CATEGORIAS

Meio Ambiente

PREFEITURA DE PINHAIS

Endereço

RODOVIA JOAO LEOPOLDO JACOMEL, N°
12162, CENTRO
Pinhais/PR
CEP: 83323410

[Abrir Mapa](#)

Privacidade - Termos

Horário de Atendimento

Segunda-feira a Sexta-feira
8h às 12h - 13h às 17h



Contatos



CERTIFICADO DE SEGURANÇA



BAIXE O APP



Redes Sociais



2022 - IPM Sistemas Ltda. Todos os Direitos Reservados.

[Termos de Uso](#) | [Política de Privacidade](#)

